Автор: Administrator
30.11.2013 00:00 -

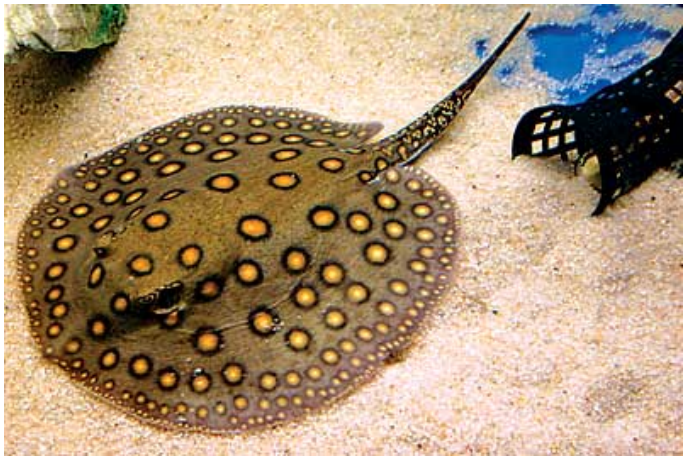

Опасный представитель фауны

Всем видам животных, которые обирают в реках и на берегах Амазонии нужно адаптироваться под сезонность этой местности. И даже самым опасным её обитателям этого не избежать. Одним из таких видов является пресноводный скат, считающийся самым опасным представителем фауны вне зависимости от размеров и места обитания.

Увидеть пресноводного ската в дикой природе достаточно сложно, они умеют прекрасно маскироваться, для их поимки требуется немало времени.

Каждый день скаты неторопливо курсируют по дну реки, ища пропитание. В процессе питания они пропускают через рот ил вместе с его самыми мельчайшими обитателями, моллюсками, червями, улитками, которые потом перемалывают небольшими зубами.

При малейшей опасности скаты уплывают или прячутся, и только при непосредственной

близости врага применяют для самозащиты свое главное оружие — ядовитый шип на хвосте. После такой обороты у нападавшего нарушается сердечный ритм и затрудняется дыхание, причем происходит это не сразу, а через какое-то время.

Опасный яд

Если такой шип вонзился в конечность человека, то при быстром врачебном вмешательстве его еще можно спасти. Ну а если скат проколол какой-либо жизненно важный орган и успел ввести свой яд, то летальный исход практически неизбежен.

Изначально биологи предполагали, что среда обитание пресноводных скатов это только Мексика, центральная Америка и Индия, но скаты были найдены и в Амазонии. И это не удивительно, если учесть все разнообразие фауны этой области. Также ученые предполагают, что в реках Амазонии есть еще много других крупных рыб, пока не известных науке.

Joomla SEO powered by JoomSEF